

FIESTAS DE FUENTESPINA' 26

EN HONOR AL PADRE ETERNO

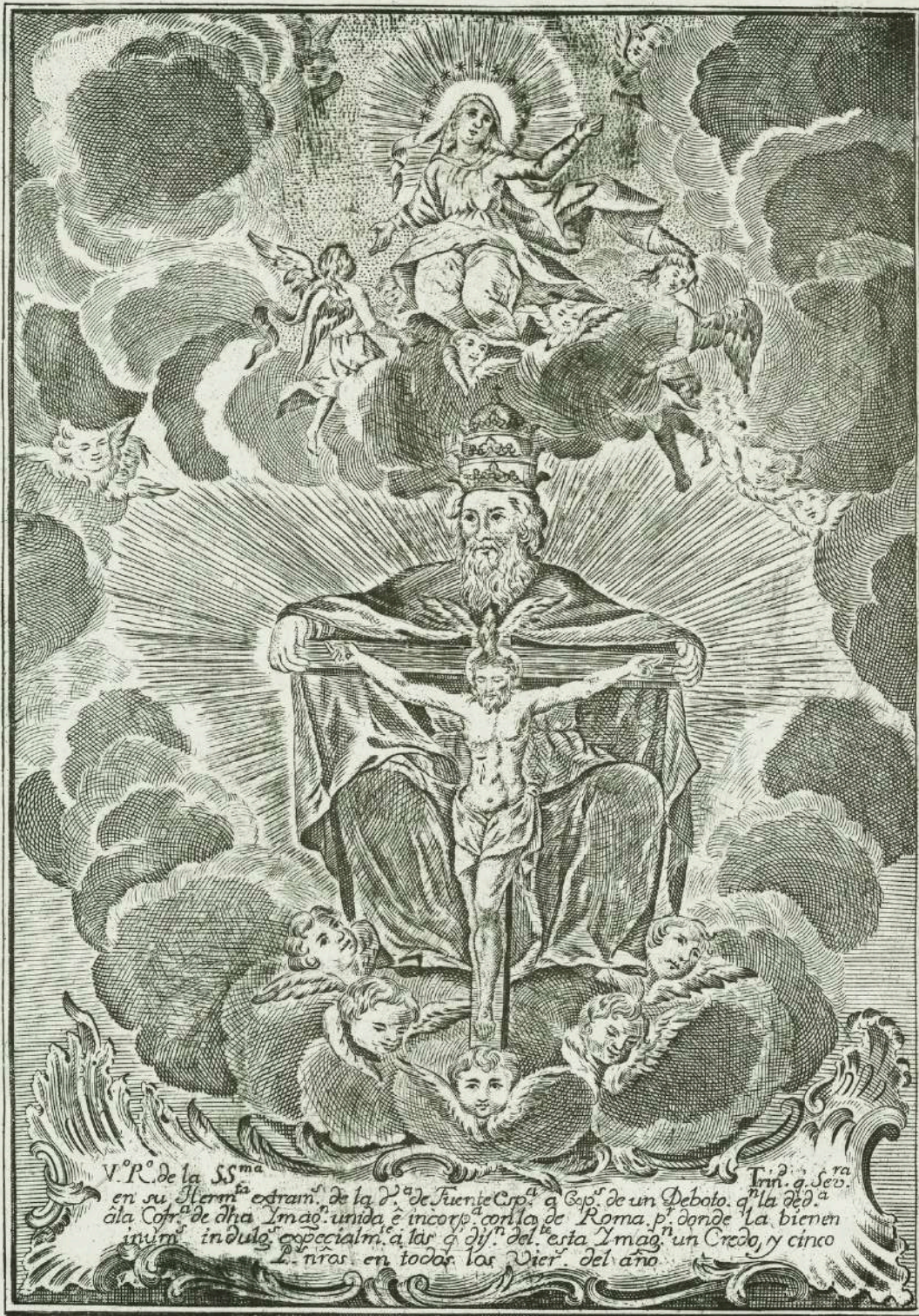

29 DE MAYO A 2 DE JUNIO DE 2026

Consulta nuestra web:
www.farmaciasfuentespina.com

FARMACIA

Lda. M.^a Carmen Angulo Rosa

Somos un equipo de profesionales del sector farmacéutico, que desde la creación de la farmacia en el año 1984, hemos luchado por mantener un alto nivel de servicio y atención al cliente...



HORARIO

Lunes a Viernes: 11:00h a 15:00h y 18:00h a 20:30h
Sábados: 11:00h a 14:30h

**C/ ARIAS DE MIRANDA N° 22,
FUENTESPINA**

**Tel.
947 50 38 50**

SALUDA



Queridos vecinos:

Un año más, me dirijo a vosotros para animaros a vivir estos días de fiesta con ilusión y con el deseo de que todo transcurra de la mejor manera posible, para agradecer vuestra confianza y reafirmar nuestro compromiso de seguir trabajando para que Fuentespina continúe creciendo y ofreciendo servicios de calidad.

En el programa que os presentamos encontraréis, como es habitual, una propuesta de actividades pensada para todos los públicos. Manteniendo nuestras raíces, reincorporando la jornada de juegos tradicionales, y con los clásicos actos dirigidos a mayores, jóvenes y niños, con la intención de que todos podáis disfrutar, y que vuestra participación llene de vida nuestras calles nuevamente.

Desde aquí, nuestro agradecimiento a las asociaciones municipales por su implicación en la vida social de nuestro municipio, así como a los colaboradores por sus aportaciones. También a los servicios municipales y al personal de secretaría, cuyo esfuerzo adicional hace posible que todo esté listo para estos días.

No quiero terminar sin dedicar un recuerdo muy especial a quienes ya no están con nosotros y que tanto disfrutaban de estas fiestas.

En nombre de la Corporación Municipal y en el mío propio:

¡Felices Fiestas!

La Alcaldesa,
M^a José Mato

 **HNOS.**
DE PABLO ARRIBAS, S.L.



HNOS.
DE PABLO ARRIBAS, S.L.

Crta. Soria, Km 267
C.P. 09400 Apdo. de Correos 166 Aranda de Duero (Burgos)
Tel.: 947511488 / Fax 947504974 / Movil 669375046
www.depabloarribas.com



VIERNES 29 DE MAYO



20:30 H. CHUPINAZO ·INICIO DE FIESTAS·

En la Plaza Mayor

Lanzamiento de cohetes. Amenizado por la Charanga de Fuentespina "Los Chupitos".

21:30 H. - 22:30 H. BAILE DE TARDE

En la Plaza Mayor

Con la Orquesta LA ESTAMPIDA

01:00 H. - 04:30 H. GRAN VELADA

En la Plaza Mayor

Con la Orquesta LA ESTAMPIDA





GRUPO
TUDANCA

ENOTURISMO EN LA RIBERA DEL DUERO
HOTEL SPA - RESTAURANTE - EVENTOS - VINOS Y VIÑEDOS



947 506 011



reservasaranda@grupotudanca.com



TUDANCA
os desea *Felices*

FIESTAS PATRONALES EN HONOR AL PADRE ETERNO

2026

SABADO 30 DE MAYO

08:00 H. DIANAS

Con la charanga "Los Chupitos".



12:00 H. PASACALLES Y CABEZUDOS.

Amenizado por la Charanga "Los Chupitos".

16:30 H. - 20:30 H. PARQUE INFANTIL SALTIMBANQUI

En la explanada de la Ermita.



18:00 H. PARTIDO DE FUTBOL

En el estadio municipal de "La Olmeda"



FUENTESPINA C.F. - TORREGALINDO C.F.

19:30 H. MISA Y FINAL DE LA NOVENA A LA SANTISIMA TRINIDAD

En la Ermita del Padre Eterno

21:30 H. - 22:30 H. BAILE DE TARDE

En la Plaza Mayor. Con la Orquesta KRONOS

01:00 H. - 04:30 H. GRAN VELADA

En la Plaza Mayor. Con la Orquesta KRONOS

KRONOS



BAR EL CAÑO

RACIONES

TAPAS

BOCADILLOS

HAMBURGUESAS

MÚSICA

Y
BUEN
AMBIENTE

ABRIMOS TODOS
LOS DÍAS

LA COCINA ESTÁ ABIERTA
DURANTE TODO EL
HORARIO DE APERTURA

Calle Evaristo Miguel Fuentespina

PARTIDO DE FUTBOL JULIÁN ANTÓN

18:00 H. FUENTESPINA C.F. en el estadio municipal La Olmeda



C/Humilladero 23
Fuentespina, Burgos.

C.M. SUALDEA

Tel: 606637190 - 947513443



C.M. SUALDEA



SAN MIGUEL

Residencia
3ª Edad

Estudiamos todos los casos, tanto económicos como personales



Centro de día y noche

CUIDAMOS PERSONAS

Visítenos sin compromiso

Más de DIEZ AÑOS al servicio de nuestros mayores



VÁLIDOS Y ASISTIDOS

EQUIPO

El equipo multidisciplinar de la Residencia está formado por profesionales de múltiples especialidades con amplia experiencia:

- Directora
- Médico geriatra
- Fisioterapeutas
- Enfermería
- Auxiliares de enfermería
- Trabajadora social
- Educadora social
- Animadora sociocultural
- Gobernantas
- Administrativo
- Cocineras
- Personal de limpieza



Este equipo multidisciplinar analiza las circunstancias personales, sociales, familiares y el estado de salud de cada usuario para elaborar un Programa de Atención Individualizada (PAI). Busca cumplir unos objetivos en un plazo concreto, llevando a cabo de forma periódica la revisión de las acciones y objetivos marcados y haciendo un seguimiento continuo de la evolución de cada usuario.



Senda Valdecañas, 38
09471 FUENTESPINA (Burgos)

Tlf. 947 51 59 14

Fax. 947 51 59 17

Información y reservas:

Email: direccion@sanmiguelresidencia.es
www.sanmiguelresidencia.es



DOMINGO 31 DE MAYO

12:00 H. PROCESION

Desde la Iglesia hasta la Ermita. Amenizado por dulzaineros

12:30 H. MISA

En la Ermita del Padre Eterno, con la actuación del Coro de Fuentespina, y el grupo de danzas de Fuentespina "El Carpio"
A continuación, VINO ESPAÑOL en el Frontón del Caño

17:00 H. - 21:00 H. PARQUE INFANTIL HAMELIN

En la explanada de la Ermita



18:00 H. GRAN FESTIVAL DE PELOTA MANO

En el Polideportivo Municipal de Fuentespina

PRIMER PARTIDO: SANCHO I - NANCLARES

MARÍN V - GARCÍA II

SEGUNDO PARTIDO: ALTUNA IV - LABAKA

CESTAU - CARRERA



21:30 H. - 23:00 H. BAILE DE TARDE

En la Plaza Mayor. Con la Orquesta SONIDO

01:00 H. - 04:00 H. GRAN VELADA

En la Plaza Mayor. Con la Orquesta SONIDO





Gourmet & Degustación

Vinos · Lechazo Asado · Cochinillo Asado · Morcillas · Quesos Embutidos · Conservas · Dulces típicos · Accesorios · Complementos

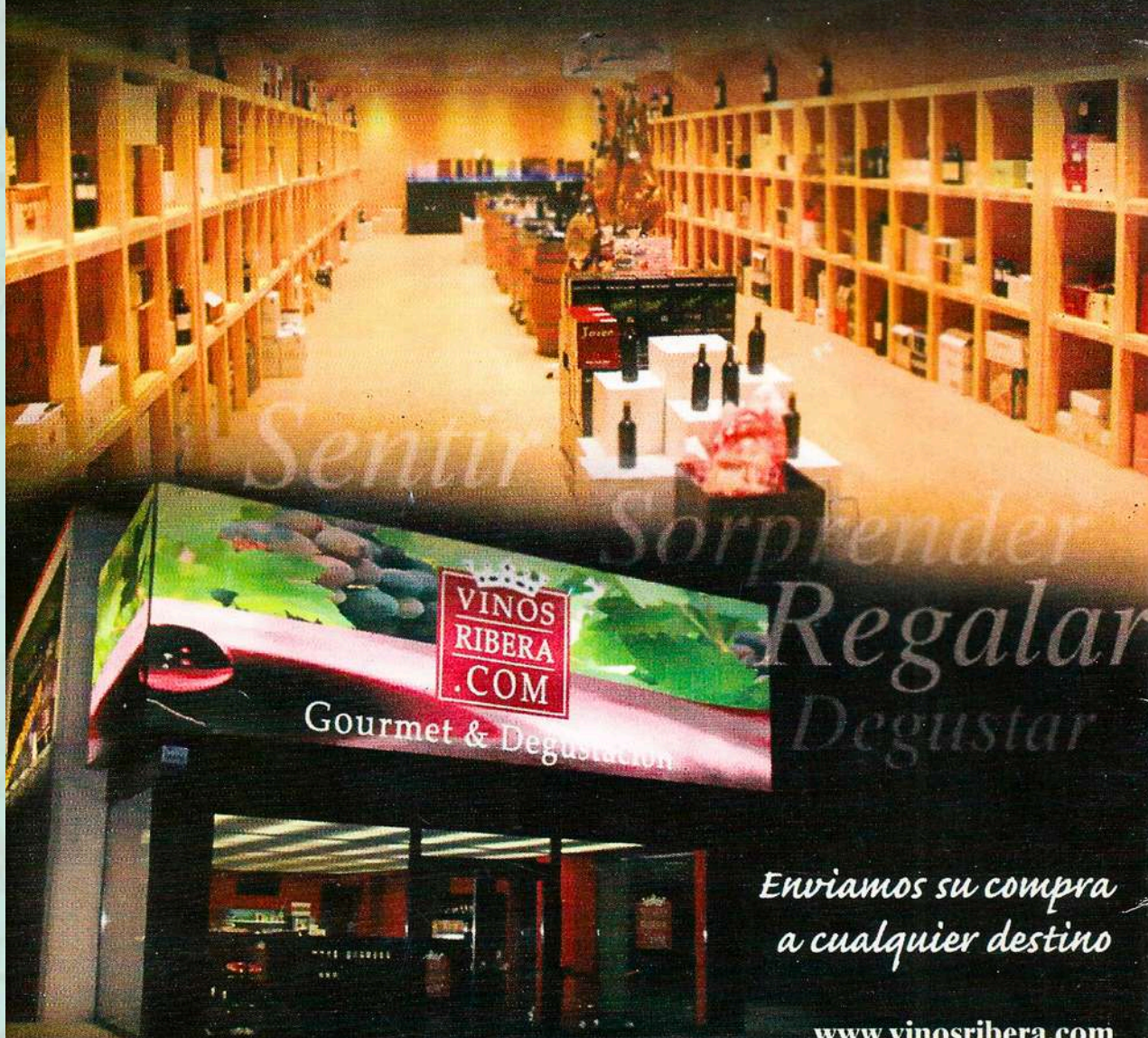

*Enviamos su compra
a cualquier destino*

www.vinosribera.com

Ctra. N-1, km 153,5 - FUENTESPINA - Burgos - SPAIN
Tel. +34 947 51 28 10 - fuentespina@vinosribera.com



LUNES 1 DE JUNIO

12:00 H. MISA POR LOS DIFUNTOS DE LA PARROQUIA

En la Iglesia de San Miguel



11:30 H. - 14:30 H. DÍA DEL NIÑO - JUEGOS AUTÓCTONOS

En la Pista Multideporte

Pucheros, Carrera de cucharas, Carrera de sacos, Pañuelo, Soga, etc..

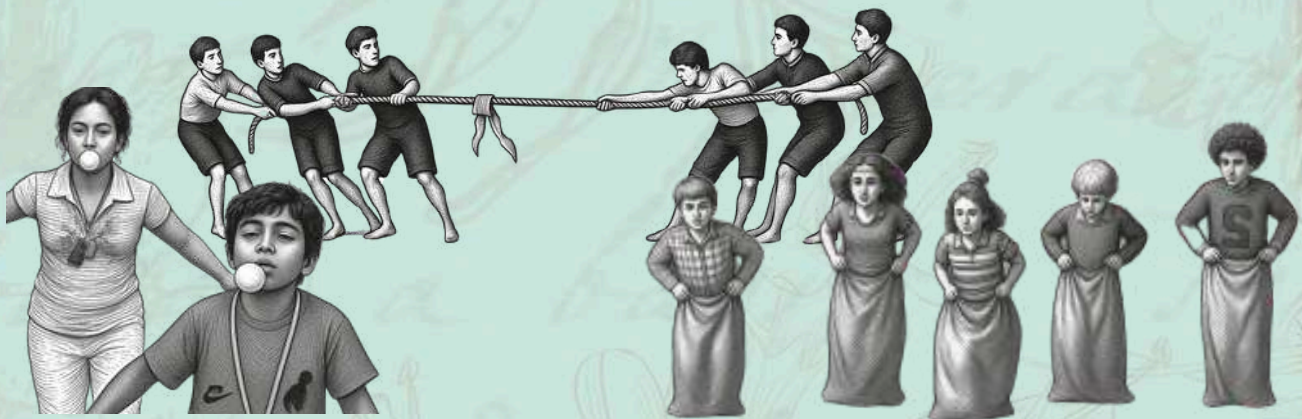

14:00 H. - 15:00 H. BAILE VERMOUT

En la Plaza Mayor. Con DISCOMOVIL LA ROMERIA

21:00 H. - 00:30 H. BAILE DE TARDE

En la Plaza Mayor. Con DISCOMOVIL LA ROMERÍA





Lavados PEÑA



SERVICIOS DE CONSULTORÍA Y ASESORAMIENTO



Contabilidad pública, asesoramiento jurídico,
laboral y administrativo para Ayuntamientos.

947 02 31 70

sca@consultoriayasesoramiento.es

www.consultoriayasesoramiento.es

MARTES 2 DE JUNIO

12:00 H. MISA DE ACCION DE GRACIAS

En la Ermita del Padre Eterno



12:30 H. CHOCOLATADA

En los alrededores de la Iglesia y la Plaza Mayor

14:00 H. - 15:00 H. BAILE VERMOUT Y CONCURSO BAILE DEL LIMON

En la Plaza Mayor. Con DISCOMOVIL GUASA

DISCO-MOVIL GUASA

21:00 H. - 00:30 H. VELADA FIN DE FIESTA

En la Plaza Mayor. Con DISCOMOVIL GUASA



00:00 H. TRACA FIN DE FIESTAS

En la Plaza Mayor





Excavaciones y Construcciones



Francisco Benito Martín



609 82 72 64



pacobenito48@gmail.com
09471 FUENTESPINA

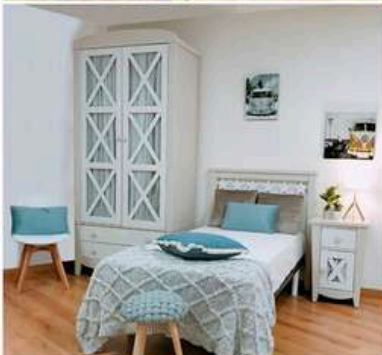

Tu vivienda 360°



monterrubio villegas
mobiliario & decoración

Ctra N-1 (Madrid- Irún) km 153, nº 19
09471 FUENTESPINA (BURGOS)

947 51 27 27
608 46 31 32

info@monterrubiovillegas.com
www.monterrubiovillegas.com

MAYORES EN COMPAÑÍA

A PARTIR DE 65 AÑOS



**ESPACIO PARA PASAR UN BUEN RATO
RELACIONANDOTE CON OTRAS PERSONAS**

**LOS MIÉRCOLES DE 17:00 A 18:00 H.
CENTRO CULTURAL DE FUENTESPINA**

Organiza



Cofinancia



Colabora



“SELLO CUARTO, CUARENTA MARAVEDÍS. AÑO DE MIL OCHOCIENTOS OCHO.”

“Don Jacinto Calvo Beltrán, maestro de primeras letras de esta villa, a quien por su recurso me conformo, arreglado a disposiciones del uso y reglas de la óptima enseñanza y primeras letras, que el mismo convenga comparecer ante Vuestra Señoría, y digo:

Que de los mil cuatrocientos reales y cuatro maravedís que anualmente me estaban señalados por el actual ministerio a mi encargo, se me adeudan ochocientos sesenta y cuatro correspondientes al año próximo pasado; y aun para su cobro he rellenado las instancias verbales; y a en mis tres escritos o memoriales, a veinicuatro de febrero, cuatro y veintinueve de marzo próximos pasados de este año, que obran en oficio el presente escribano, amparado en la orden firmada de Vuestra Señoría y demás señores de la junta, prometiéndome la liquidación, a veintinueve del mismo mes en la cual digo se acredita el adeudo que se obra a mi favor, no he podido conseguir el pago de ella.

Y no siendo justo el que por la dilación de un salario, al personal y alimentario, exige la deuda en su reingreso, de motivo a la demora a nuestro recurso, daños y perjuicios, que tan justamente se deben evitar, para que se verifique:

A Vuestra Señoría pido y suplico se sirva mandar tenga puntual y cumplido efecto el pago de dicha cantidad con el resto que se me adeuda de los meses vencidos del presente año, dando hasta que realice las providencias necesarias; y que lo contrario que no espero, previa la venia judicial pronuncio la queja en el tribunal competente, pido se me franquee el testimonio con la debida insercion, el que omiso ó denegado, me quedo con copia de este pedimento, en el que doy por expresa la solicitud más útil y necesaria en justicia, con lo demás que en derecho convenga.”

**Firmado
Jacinto Calvo Beltrán**

Auto:

“En vista, pase y hable con consejo celebrado conocido, y se proveerá. (..) “

**Antonio Escudero
Francisco de Aranda**

“Notifiqué en el día de ayer el auto anterior a Jacinto Calvo en su persona. Doy fe.”

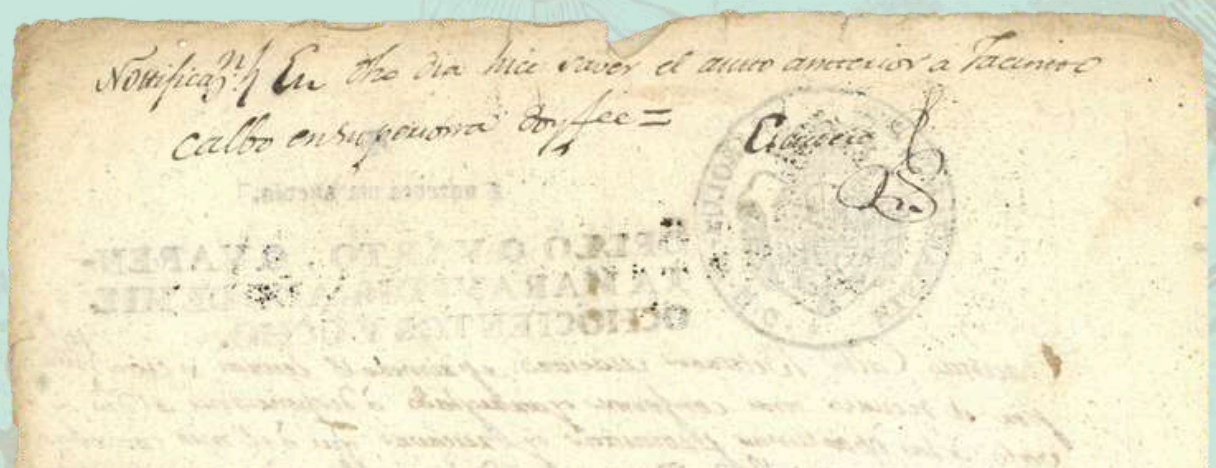

LA ESCUELA EN FUENTESPINA

15 de Noviembre de 1896

Copia del expediente firmado para la construcción de un edificio Escuela y casa habitación para los Maestros.

Solicitan en papel de oficio al Ayuntamiento constitucional de esta villa de Fuentespina, los que suscriben, individuos que componen la Junta local de primera enseñanza de la misma y respetuosamente exponen:

Que hace muchos años que el edificio destinado a la escuela de niños donde se encuentran también la casa que sirve de Ayuntamiento está en estado de ruina, sin que el maestro pueda esmerarse en la enseñanza, por ser demasiado reducido el local donde ellos se reúnen, un número de ochenta y no pudiendo dar los resultados debidos por efecto de sus malas condiciones; todos los maestros vienen quejándose y el vecindario entero, de la falta de capacidad y del peligro que ofrece a la vida de los mismos.

Estando persuadidos como el Señor Inspector ha manifestado más de una vez que no se puede continuar por más tiempo sin conocido detrimento de la salud de los Maestros y de los niños. Además consta en el Ayuntamiento y se sabe de público que hace muchos años que por no haber habitaciones para vivir los maestros, ni local para escuela de niñas, se paga una cantidad por alquiler que grava sobremanera el presupuesto municipal. (...)

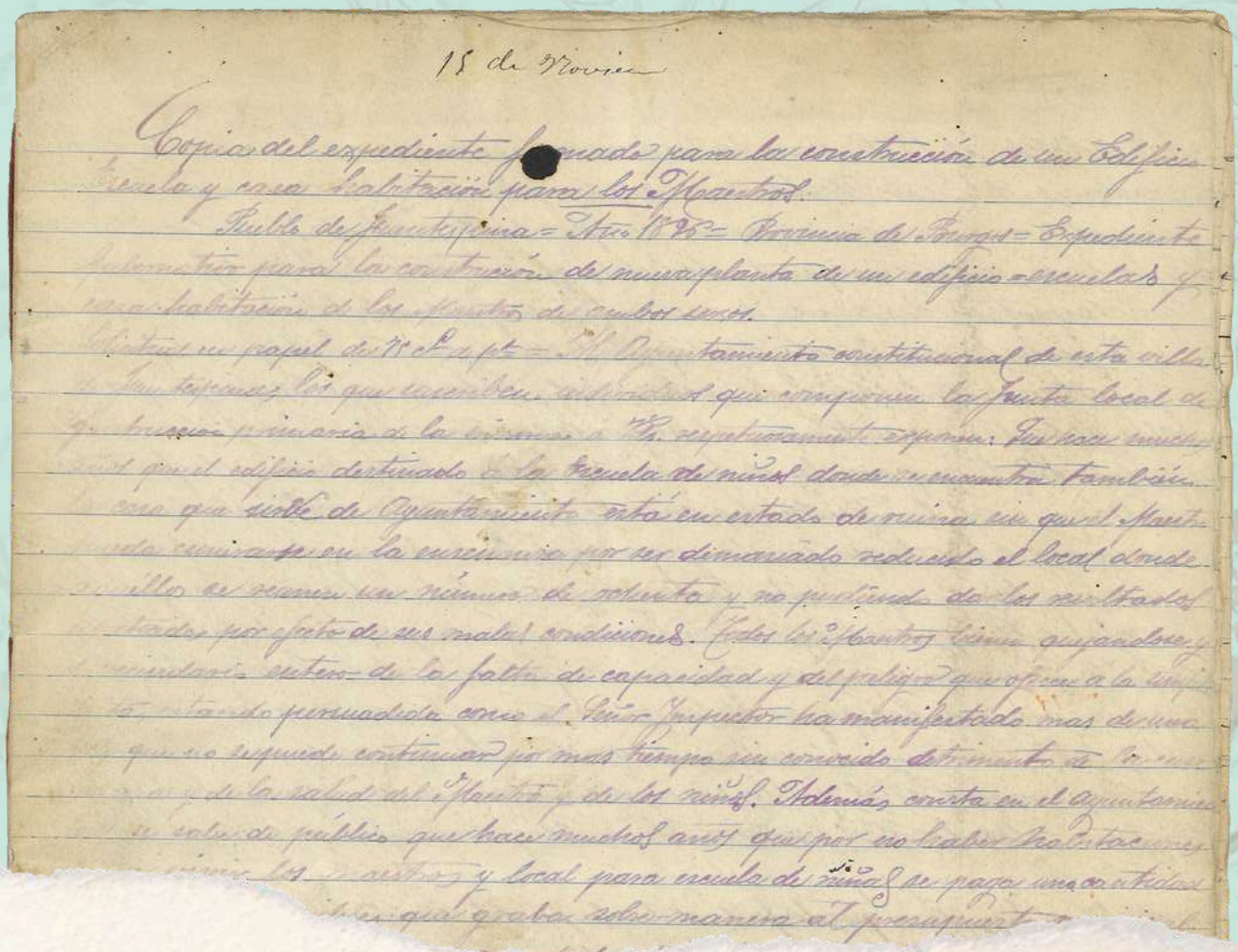

No fue hasta 1898, que se realizó por fin el Proyecto de obra de construcción de Escuela de niños y niñas con habitación para los profesores, (cuya memoria se encuentra en el programa de Fiestas de Fuentespina de 2014). Dicho expediente finalizó en 1909.

La escuela, funcionó durante bastante más tiempo en el mismo lugar, en el edificio de la Casa Consistorial, hasta que, un día, entrado el invierno de 1980, hubo un grave incendio en el edificio, achacado a un inocente error de los niños, que se encargaban de dejar la estufa limpia y cargada para encenderla a la mañana siguiente, al dejar descuidado un cajón con ascuas aún prendidas y que terminaron alcanzando el suelo de madera del aula.

Se inicia después, en 1984, la compra de terrenos y construcción del Colegio Público San Miguel, que se inauguraría dos años mas tarde, en 1986, por lo que celebramos este año, el 40 aniversario del colegio de Fuentespina, actualmente, Colegio Rural Agrupado Riberduero.



Y para su conmemoración, os dejamos algunas fotos de sus inicios, que esperamos disfrutéis como nosotros, porque cuarenta años son mucho más que tiempo:

Son recuerdos que siguen vivos en cada rincón. Son aulas llenas de amores, amistades eternas y sueños que nunca se olvidan, de preguntas infinitas y de ese silencio especial que solo existe cuando alguien está aprendiendo algo que recordará siempre. Porque, al final, un colegio nunca se abandona del todo, se queda para siempre en quienes crecieron en él.

¡Feliz 40 aniversario!

FOTOS 1986-2001























¡¡¡Felices Fiestas!!!



Más de 30 años
con los vecinos de
Fuentespina

Aranda de Duero
Tfno. 947 54 61 19



Carnicería- Autoservicio

<< SANYAL >>

Especialidad en carnes de la tierra
Ternera - Cordero - Lechazo
Adobos - Chorizos y Jamones Caseros
Glorieta Rosales, 2- Tels.: 947 50 15 28 - 947 50 68 07
Aranda de Duero (Burgos)

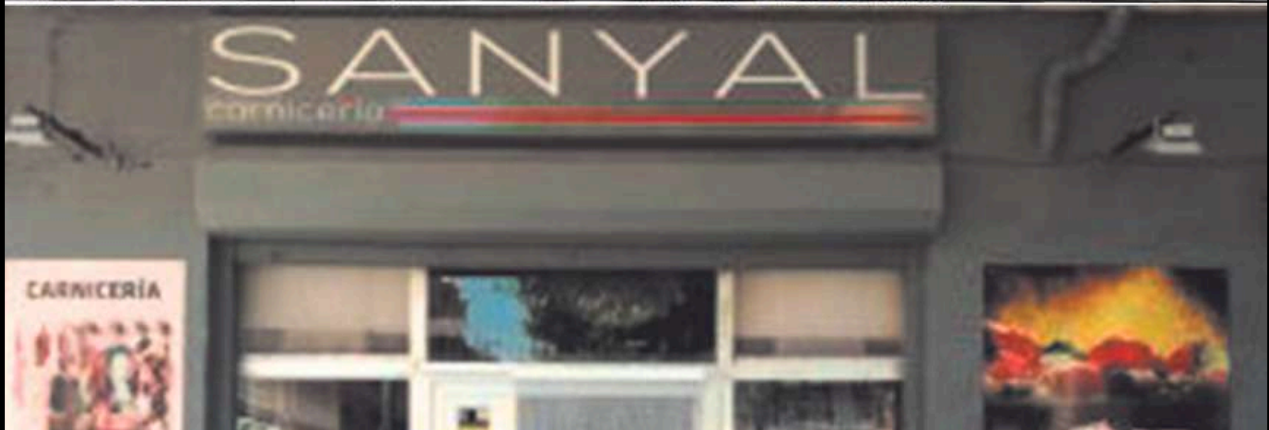



Gráficas de la
RIBERA

IMPRENTA

Tels. 947 50 14 76
659 66 30 04
imprensa@imprentadelaribera.com
imprensa@gdelaribera.com
www.imprentadelaribera.com
Carquemada, 14
ARANDA DE DUERO

IMPRESIÓN - OFFSET - DIGITAL - TIPOGRAFÍA - BOBINA

Imprenta Gráficas de la Ribera. Aranda de Duero

Tels. 947 50 14 76 - 659 663 004 
imprensa@imprentadelaribera.com

 **CONSTRUCTORA castilla
urbaniza**

www.castillaurbaniza.es

info@castillaurbaniza.es

647 874 195 / 605 103 076

ROA DE DUERO (BURGOS)

DEMOLICIONES MOVIMIENTO DE TIERRAS
URBANIZACIÓN INFRAESTRUCTURAS
NAVES INDUSTRIALES BODEGAS

GANADOR CONCURSO DE RELATOS CORTOS 2026 CLUB DE LECTURA FUENTESPINA

MAÑANA VOLVERÉ

Revolvió su cabello y le dio un sonoro beso en el carrillo. ¡Mañana volveré!

El edificio rectangular de una sola planta, orientado en su mayor parte al sur con vistas a un jardín de pequeños arbustos, macizos de uincas, narcisos y hortensias.

Los bancos alineados a lo largo del paseo reciben la sombra de los plataneros. - ¡Todo un paraíso para la última etapa!

Al punto de la mañana la música se extiende por toda la casa:" dos gardenias ... ¿qué tiene la zarzamora...? ". Acompasado con los carritos de ropa de cama, pañales, pijamas y los grifos abiertos para la ducha.

El primer turno de los desayunos para los menos válidos en sus sillas de ruedas, invaden el comedor iluminado con luz artificial porque la sombra todavía no ha dado paso al día. El aroma del café, el sonido de las tazas y las cucharillas mezclado con las voces de los residentes y las auxiliares.

El siguiente turno, los válidos, entre ellos Miguel que se sienta al fondo del salón con tres compañeros elegidos al azar entre otros tantos.

De pronto entra ella, Ena que se sienta dos mesas por delante. Él la mira de reojo y ve como una amplia sonrisa se dibuja en su cara. Miguel en la actividad de modelar el barro se acerca a ella y cuando pasean por el jardín él desliza suavemente su mano para rozar la suya.

Ena no entiende lo que la pasa, pero se siente profundamente atraída por él.

Los sábados y domingos, las familias parecen fluir por los pasillos como sangre por las venas y desembocar en el corazón mismo del salón.

Un hombre de unos cuarenta años se acerca a Ena y la abraza con suma ternura y deposita en su regazo un ramo de tulipanes rojos ¡sus preferidos!

En frente, Miguel, observa a su hijo, como un extraño para su madre.

¡Él volverá mañana! Ella, se fue para siempre.

Lucía Manso Vicente



SECCION DE PLAGAS:

- Fumigaciones especiales con Fosforo: (Cereales/Leguminosas...)
- Tratamientos en maderas
- Tratamiento de procesionaria del pino
- Tratamientos de Sanidad Ambiental (Desratización/Desinfección/Desinsectación)
- Informes técnicos y de peritación
- Mediciones
- Ingeniería medioambiental

SECCIÓN VITICULTURA/ HORTICULTURA

- Venta de productos fitosanitarios y abonos
- Venta de plantas de viña/huerto y árboles
- Análisis de tierra
- Instalación de espalderas y vallados
- Riego por goteo
- Formaciones y poda
- Tratamientos fitosanitarios
- Plantación
- Injertación
- Reparación maquinaria agrícola

Y todo lo que pueda requerir su **VIÑA**.

Polígono industrial Allende Duero – Avda El Montecillo, 27 – 09400 Aranda de Duero (Burgos)



947/50.50.50 / 686900539



**HORMIGONES
Y EXCAVACIONES**

Gerardo de la Calle



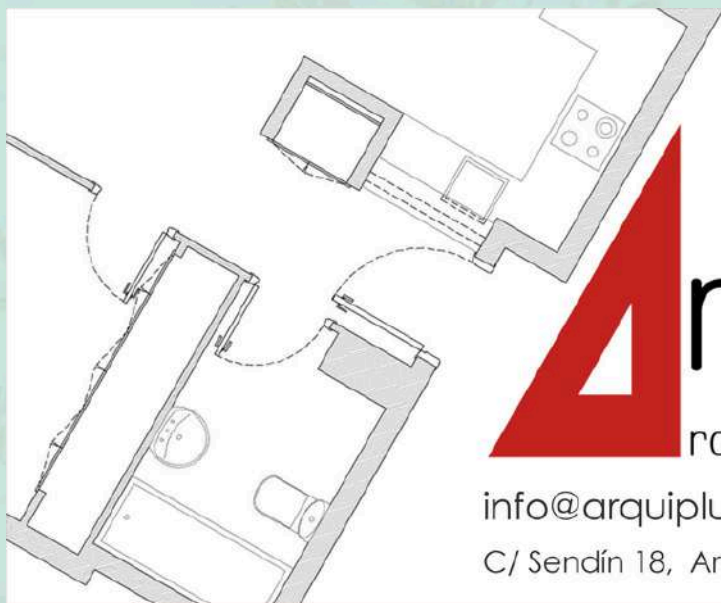

arquiplus

arquitectura e ingeniería

info@arquiplus.es www.arquiplus.es

C/ Sendín 18, Aranda de Duero - 947 50 16 74

PROYECTOS DE ARQUITECTURA e INGENIERÍA

TOPOGRAFÍA

CERTIFICADOS de EFICIENCIA ENERGÉTICA

LEGALIZACIONES

PLANES URBANÍSTICOS

LICENCIAS DE ACTIVIDAD

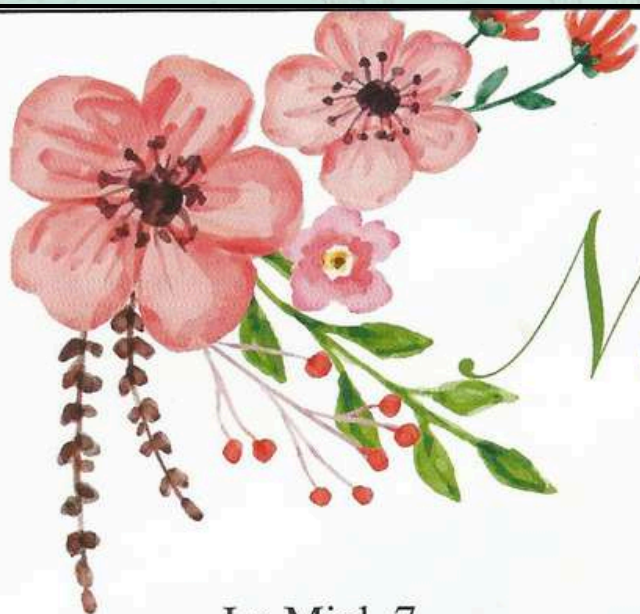

Floristerías

Nerúfar

La Miel, 7

Tel. 947 51 23 73

947 50 90 46

Avda. Castilla, 82

Tel. 947 50 75 97



** Todo en regalos promocionales.*

** Artículos para Bodegas*

** Descorchador Antra y Capri.*

** Servicio de marcaje propio.*

** Ropa laboral, peñas y equipaciones deportivas.*



San Francisco, 30 Bajo
Aranda de Duero 09400
Burgos
info@empusa.es

 601 402 694
601 368 441

 947 51 01 45

www.empusa.es



Ctra. de Santa Cruz, s/n · 09471 Fuentelcésped (Burgos)
Tels. 606 33 86 32 - 618 734 506
www.bodegasedeblasserrano.com

BODEGAS

Fuentespina

CAMINO DEL CASCAJO, S/N
FUENTESPINA (BURGOS)
TLF. 947 50 38 57
FAX 947 50 92 03



E-mail: [spina@avelinovegas.com">bodega@fuentespina@avelinovegas.com](mailto:bodega@fuente<span style=)



PISCINA MUNICIPAL DE FUENTESPINA



**Cursos Natacion | Clases Particulares | Aquagym |
| Campamentos | Torneos deportivos | Conciertos
Y mucho más...**

